



REVISTA

# Complem

somos  
coop

ANO XXXVI  
NÚMERO 394  
JULHO/2022  
MORRINHOS

# 44 ANOS

**COMPLEM COMEMORA SEUS 44 ANOS  
ULTRAPASSANDO MARCA HISTÓRICA  
DE 6 MIL COOPERADOS, EXCELENTE  
PERSPECTIVAS DE FATURAMENTO PARA  
2022 E FAZ HOMENAGEM A SÓCIOS  
FUNDADORES.**



**NEW HOLLAND**

CONSÓRCIO

# Seu crescimento planejado.



## Seu maquinário agrícola com diversas vantagens!

- Sem juros
- Pagamentos mensais, semestrais e anuais
- 1,5 a.a.\*



Faça sua simulação em:  
[consorcionewholland.com.br](http://consorcionewholland.com.br)

Acreúna - (64) 3645-6600 • Goiânia - (62) 3272-5800 • Itumbiara - (64) 3430-0100  
Joviânia - (64) 3408-1199 • Rio Verde - (64) 3411-1414



CARPAL TRATORES

\*Taxa de administração de 1,5% ao ano (14% TA - 1% FR em 120 meses)



# FALA, PRESIDENTE!

## *Amigos(as) cooperados(as)!*

Em 26 de junho comemoramos uma data muito importante: os 44 anos de fundação da Complem. Em 1978 um grupo de 200 produtores teve essa iniciativa e com o passar dos anos fomos desenvolvendo, crescendo e construindo um caso de sucesso.

Hoje, somos, com certeza, uma verdadeira Cooperativa mista de prestação de serviços, atendendo nossos cooperados em todas as suas necessidades com um portfólio de mais de 25 mil itens. Em quatro décadas conseguimos atingir, em junho de 2022, seis mil cooperados e, em breve, atingiremos 10 mil, prova do nosso fortalecimento.

Agradeço o empenho de todos os Conselhos de Administração que dirigiram a Complem, a todos os colaboradores, clientes, fornecedores, instituições financeiras e parceiros, enfim, todos que abraçaram

o cooperativismo.

E trazemos uma excelente notícia. No primeiro semestre deste ano deveremos atingir um número relevante: MEIO BILHÃO DE REAIS em faturamento. Devemos sim, comemorar essa marca expressiva e até o final do ano deveremos ultrapassar UM BILHÃO DE REAIS em faturamento e, assim entrar para um rol seleto de empresas que conseguiram essa conquista.

Parabéns cooperados (as), porque essa Cooperativa é sua!

Um abraço a todos!

*Sérgio Penido*

*Presidente do Conselho de Administração*

## EXPEDIENTE

### **PRESIDENTE DIRETOR ADMINISTRATIVO E FINANCEIRO**

Sérgio de Oliveira Penido

### **1º VICE-PRESIDENTE DIRETOR COMERCIAL**

Antônio José da Silva

### **2º VICE - PRESIDENTE DIRETOR DE PRODUÇÃO E INDUSTRIAL**

Igor de Souza Cândido

### **CONSELHO VOGAL**

1º Ricardo Batista de Lima

2º José Rodrigues Vargas

3º José Augusto Moreira de Lima

4º Vágniton Silva Ribeiro

### **SUPLENTE**

Juliano Caldeira Brazão

### **CONSELHO FISCAL**

Robson Rodrigues de Oliveira

Renato Estevão dos Reis

Alexandre Marques dos Reis

### **SUPLENTES**

Sérgio Augusto de Moraes

Sueli Arantes de Souza Gomes

Danilo Nunes da Silva

### **MARKETING**

Eber Goulart

Márcio Dias

### **REDAÇÃO, EDIÇÃO E FOTOGRAFIAS**

Ana Caruliny Oliveira

Patrícia Melo

Yohanna Ferreira

### **COLABORADOR**

Bruno Knuth

### **DIAGRAMAÇÃO E ARTE**

Guilherme Gontijo

### **IMPRESSÃO**

Flex Gráfica

Representação Comercial



# COMPLEM: RUMO A R\$ 1 BI

**Em 1978 começava uma história de sucesso.** Pensando em conquistar benefícios um grupo de 280 produtores rurais se uniram e fundaram a Cooperativa Mista dos Produtores de Leite de Morrinhos. O primeiro presidente, o saudoso Sebastião Rodrigues de Godoy, provou que através da união e parceria era possível mudar a vida de muita gente e de muitas propriedades rurais. Hoje, 44 anos depois, a Complem deu um salto gigantesco: são 13 filiais espalhadas em regiões estratégicas, três centros de distribuição (Aparecida de Goiânia, Brasília e Morrinhos), uma fábrica de laticínios, fábricas de ração e suplementos minerais, um armazém graneleiro, posto de combustíveis e, recentemente, uma farmácia. Atualmente, a Complem é uma verdadeira Cooperativa mista de prestação de serviços com um portfólio de mais de 25 mil itens, saltando de 280 para seis mil cooperados e a meta é atingir, em breve, 10 mil, prova de seu fortalecimento e credibilidade. Tecnologias de ponta adotadas nas indús-

trias e no armazém. Logística reestruturada, novos produtos na linha de nutrição animal e lácteos, tudo para atender às necessidades dos cooperados, clientes e consumidores.

Sem dúvida, o cooperativismo é responsável pelo crescimento e desenvolvimento econômico de um município, estado, país e do mundo. No setor do agronegócio vem transformando sonhos em realidade e consolidando o mercado. “A Complem tem contribuído com essa evolução, tanto que já faz parte do rol de empresas que atingiram números expressivos. Encerramos o primeiro semestre de 2022 com um faturamento superior a MEIO BILHÃO DE REAIS e estamos caminhando para o fechamento do ano rumo a UM BILHÃO DE REAIS, marca que deve ser comemorada por todos,” enfatizou Sérgio Penido, presidente do Conselho de Administração.

O gráfico ao lado mostra essa evolução desde 2019. Confira.

## EVOLUÇÃO INGRESSOS/ RECEITAS OPERACIONAL BRUTA

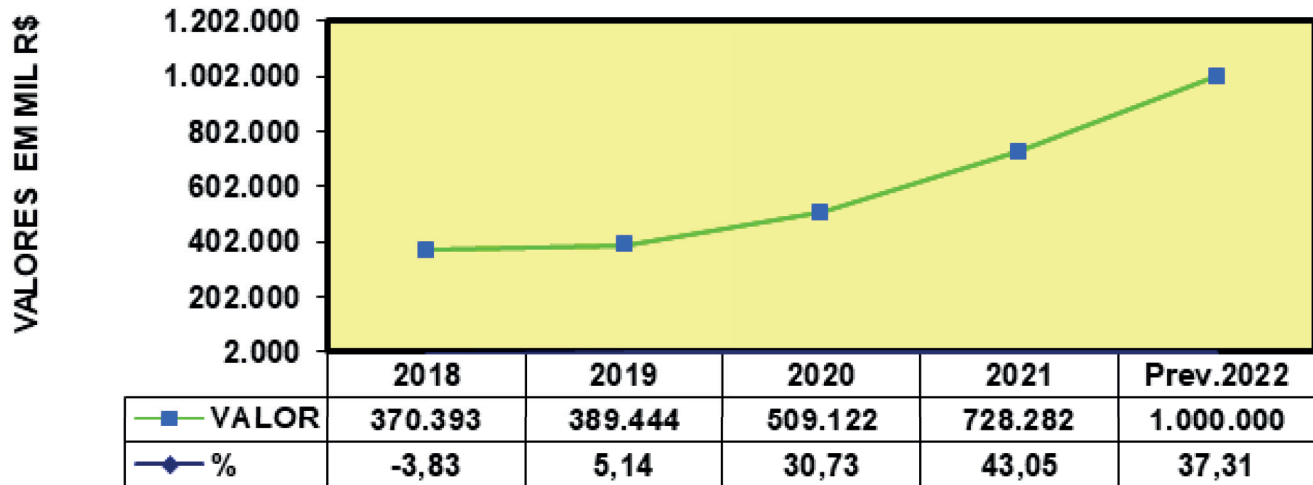

EXERCÍCIOS

É importante lembrar que a previsão de atingir R\$ 1 Bilhão era em 2028, mas o trabalho de uma equipe focada no planejamento e, principalmente, na transparência e profissionalismo aproveitando as oportunidades, acelerou todo o processo, além disso, o apoio dos cooperados, colaboradores e parceiros fez a diferença na busca desse resultado.

Além do resultado econômico tem o social. Há três anos consecutivos, a Cooperativa realiza a Campanha do Dia C, Dia de Cooperar, envolvendo os cooperados e produtores rurais. Os mesmos doam leite, a Complem industrializa e distribui às instituições que trabalham com crianças e idosos das regiões



onde o produto foi arrecadado. Em 2020 foram arrecadados quase 15 mil litros de leite, em 2021, 18 mil litros. Esse ano a campanha segue até o final de julho. Também

preocupada com o meio ambiente, a Cooperativa realizou o plantio de mudas em matas ciliares para proteção ambiental.



*“Temos orgulho em fazer parte dessa construção diária de desenvolvimento e dividimos essa conquista com todos, porque somos donos e estamos buscando e fazendo o melhor para nós cooperados e para a Cooperativa.”*

concluiu Biramar Nunes de Lima.

## NOSSO RECONHECIMENTO E HOMENAGEM AOS

# SÓCIOS FUNDADORES

Sem a coragem, o esforço, a dedicação e o ideal cooperativista deste grupo, não estaríamos comemorando 44 anos de uma trajetória de sucesso, construída e iluminada com os valores do cooperativismo. Hoje são mais de 6 mil cooperados: homens e mulheres que acreditam nessa força propulsora da cooperação.



Abel Gonçalves de Lima



Adelino Alves de Almeida



Adilon Alves de Aquino



Adini Pinto Coelho



Adomervil Fernandes de Paula



Alberto Cascão



Alípio Cardoso de Oliveira



Almir Apolinário



Alvarindo Ferreira da Silva



Alvino Alves da Silva



Alvino Batista Pinto



Aníbal Antônio do Carmo



Aníbal dos Reis Junqueira

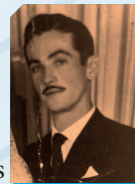

Anízio Raimundo Teles



Antônio Alves Costa



Antônio Avelino



Antônio Dias Cardoso



Antônio Inácio do Prado Filho



Antônio Inocêncio de Oliveira



Antônio Júlio Gentil de Mello

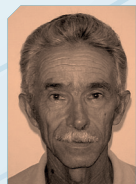

Antônio Maria Junqueira



Antônio Marins Rosa



Antônio Mauro Barbosa de Souza



Antônio Rodrigues Junqueira



Arlindo Anacleto Carneiro



Armando Cândido Ribeiro



Averaldo Moisés Evangelista



Ax Vicente dos Santos



Benedito Fernandes de Oliveira



Benedito Rosa Alexandre



Benevídio Tomaz da Silva

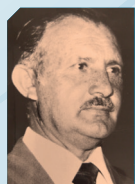

Bento de Godoy Neto

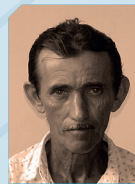

Carlos Pinto Coelho



Carmo Camilo do Carmo

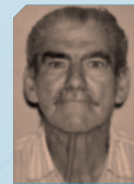

Catulino Rodrigues Carneiro



Celso Rodrigues Moreira



Cirineu de Castro Rosa



Clarimundo Venâncio de Barros



Cloves José Carneiro



Cloves Gomes

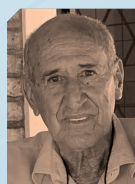

Colomaro Silvério do Amaral



Cristovão do Vale



Demínio Augusto da Silva



Deventino Martins Borges

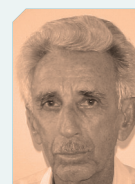

Dimas Corrêa Dias



Dimas Teixeira dos Santos



Edes Bernardes da Costa



Elson José Ferreira



Epitácio Freitas

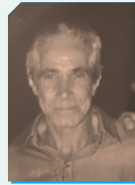

Estevam Luzia de Oliveira



Eulício Rodrigues Moreira



Florêncio Antônio de Oliveira

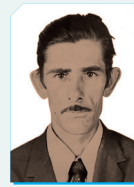

Florentino Matias da Silva



Francisco Alves Canêdo

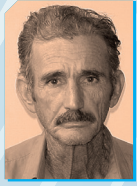

Francisco Dutra da Silva

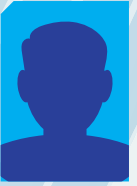

Francisco Luzia de Oliveira

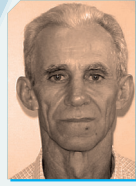

Francisco Luzia Sobrinho



Francisco Martins Costa



Francisco Pinto Coelho



Francisco Vicente dos Santos



Gabriel Estevão dos Reis



Genoir Amador de Araújo



Geraldo Donato Ribeiro



Geraldo Junqueira de Rezende



Gumercindo Afonso da Silva



Gumercindo Dias de Lima



Gumercindo Tiago de Souza



Helenor José Cândido



Hélio Pinto de Morais



Isael Júlio da Costa



Isidoro Andreilino Rosa



Itamar Rosa Pires



Jaime Antônio Martins

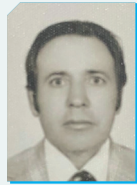

Jair Moreira Arantes



Jerônimo Dias Coelho



Jerônimo Maia de Mendonça

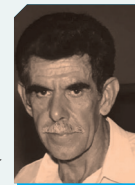

João Amaro da Silva



João Borges de Oliveira



João Damascena Teixeira



João Damascena Teixeira



João Dias de Morais Pinto



João Rosa Campos Filho



João Rosa Neto



João Vicente Ferreira



Joaquim Alberto Pereira



Joaquim Barbosa Primo



Joaquim Claudino



Joaquim Francisco da Silva nº2



Joaquim Garcia Vilela



Joaquim Moreira Júnior



Joaquim Ricardo Prudente

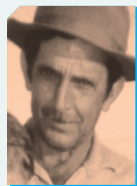

Jorge Estevão dos Reis

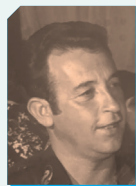

Jorivê Alves da Silva



Jorivê Guarany Costa



José Ribeiro de Souza nº2

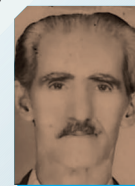

José Barbosa de Souza



José Bernardino da Cruz



José Cambaúva



José Delfino Neto



José Dias  
Guimarães  
Sobrinho



José Garcia  
Vilela



José Godoy  
Carneiro



José Gomes  
Filho nº2



José Gonçalves  
da Silva



José Inocêncio  
de Oliveira



José  
Machado  
Marques



José Maria  
Garcez Rocha

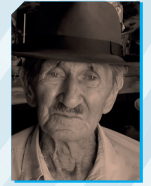

José Moreira  
de Lima



José Ribeiro  
de Souza

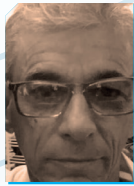

José Ribeiro  
dos Santos



José Roberto  
Bernadino de  
Souza

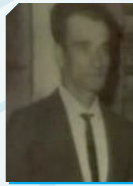

José Vicente  
dos Santos



Joviano Faleiro  
da Silva



Juarês Pinto  
da Silva



Lindolfo  
Alves Filho



Livertino  
Antônio  
Teixeira



Manoel  
Cândido  
da Silva



Manoel dos  
Reis Junqueira



Manoel  
Eduardo  
de Barros

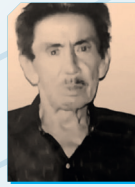

Manoel Silvério  
Pereira

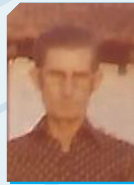

Manoel  
Vitalino  
da Silva



Mário Dias  
de Godoi

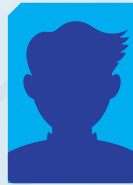

Mário Porcino  
Carneiro



Maurício Dias  
Guimarães



Moisés Jesuíno  
de Souza



Neftali Luiz  
do Aamral



Nelson Cardoso  
de Mendonça



Odanir Dias  
de Moraes



Odílio Cristino  
de Oliveira



Odiny Alves  
Gomes



Olímpio Pinto  
Coelho



Orcalino  
Vicente dos  
Santos



Orestes Ferreira  
Arantes



Oséas Miguel  
Romano



Overso Alves  
de Moura

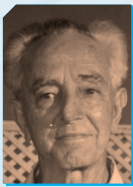

Ovídio José  
dos Santos



Pacífico Porcino  
Carneiro



Pedro  
Amador Filho



Pedro  
Balduino Dias



Pedro Rufino  
Alves

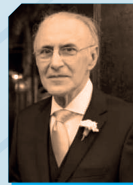

Penido  
de Oliveira



Philemon  
Xavier de  
Oliveira



Quintiliano  
Teixeira  
Duarte



Raulino Borges  
de Lima



Saul Lopes  
de Moraes



Sebastião  
Antônio  
de Oliveira



Sebastião  
Cardoso



Sebastião  
Dias Coelho



Sebastião  
Dias de Godoy



Sebastião dos  
Reis Junqueira



Sebastião  
Eduardo de  
Barros



Sebastião  
Lopes  
de Souza



Sebastião  
Rodrigues  
de Godoy





Servaldo Borges Cruvinel



Ubirajá Fenelon das Neves



Valdemar Manoel da Silveira



Valdemar Naves Pereira



Valdivino Fidelis Carneiro

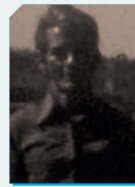

Valdivino Jorge Dias



Valdomiro Martins Peixoto



Valentim Antônio de Oliveira



Valter Rosa Alexandre

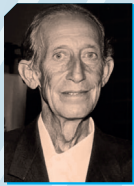

Waterloo Rodrigues da Costa



Washington Carneiro



Wildes Barbosa de Souza



Wilson Rodrigues de Godoy



Zacarias Martins da Lima



## COOPERE PARA COMPLETARMOS NOSSO ÁLBUM DE SÓCIOS FUNDADORES.

É familiar de alguém acima ou sabe onde podemos encontrar uma foto? Entre em contato com o departamento de Comunicação e Marketing

(64) 3417-1219 ou (64) 98441-6069.



### CENTRO DE CUIDADOS DIURNOS DE CONVIVÊNCIA PARA IDOSOS JOÃO ROSA CAMPOS

Inaugurado em Morrinhos no dia 27 de junho, o Centro de Cuidados Diurnos de Convivência para Idoso recebeu, da Prefeitura Municipal, o nome do sócio fundador da Complem João Rosa Campos, que muito contribuiu para a história do cooperativismo na cidade. O filho dele, Silvio César, representou o pai homenageado em cerimônia que contou com a presença de representantes da Cooperativa.



## INVESTIR PARA MELHOR ATENDER

# COMPLEXO INDUSTRIAL

Buscando maior agilidade e eficiência em seus processos, a Complem vem investindo cada vez mais em seu Complexo Industrial, o que tem viabilizado melhores e ainda mais prestações de serviços e produtos aos cooperados e clientes, além de melhores condições de trabalho aos colaboradores.

No Armazém de Grãos, houve aquisição de uma extratora e uma embolsadora que trouxeram maior flexibilidade para o processo de embolsar e desembolsar dois tipos de produtos ao mesmo tempo, interdependência (no caso de uma quebrar, temos uma reserva para atender), rendimento sem pausas por defeito, eficiência e maiores condições de recebimento de grãos por dobrar a capacidade de armazenamento. Além disso, a Cooperativa está empenhada em adquirir nova área no Complexo Industrial para armazenagem de silos bolsa.

Na fábrica de rações, um robô paletizador já foi montado, contribuindo para um ganho de produtividade por trabalho contínuo, além da possibilidade de alternar turnos no ensaque e a granel. Uma ensacadeira também trouxe maior eficiência no ensaque e ganho no rendimento.

Já no laticínio, manutenções, troca de equipamentos e também novas aquisições fazem parte do cenário promissor. Na Casa de Máquinas, os investimentos trouxeram eficiência frio e, com relação à caldeira, houve manutenção para revitalização das instalações.

Para ampliar a produção de requeijão culinário, foi adquirida nova máquina de envase e, com o mesmo objetivo para os queijos muçarela trança e palito, temos agora nova moldadeira para queijos pequenos, além de uma filadeira a vapor que dará condições para que a fábrica produza queijos processados.



# STRIAL



*“A Complem tem feito investimentos para atender com eficiência a todos os cooperados em suas variadas atividades, seja no leite, no grão ou na pecuária. Fizemos investimentos na fábrica de ração com a aquisição de um ROBÔ que irá trazer maior eficiência e redução de custos de produção. No armazém mesmo após um recebimento recorde de soja, investimentos em equipamentos para*

*aumentar em pelo menos 20% nossa recepção de grãos. No laticínio fizemos investimentos em melhorias na parte de utilidades (caldeira e produção de gelo), compramos máquinas modernas, com capacidades maiores tanto para aumentar a produção, como para novos produtos que iremos lançar. Tudo isso para uma COMPLEM sempre melhor e maior para seus cooperados.”*

*Izor de Souza Cândido*

*Diretor de produção*

# DÉCADAS DE PROSPERIDADE E MUITO TRABALHO

Real e Nova Pontal. Duas propriedades rurais numa rima que dá nome, vida e muita produtividade aos 300 alqueires no município de Porteirão, há 182 km de Morrinhos. Aqui, a família Rodrigues Esteves cultiva grãos e cria gado de corte.

Senhor Uilson Naves Esteves, cooperado da Complem, conta que a história com o agronegócio é antiga. O pai, também Uilson, só que Esteves da Silva, chegou na propriedade em 1960, constituindo, juntamente com os irmãos, o “Condomínio Irmãos Esteves”, vendendo boi gordo e cultivando grãos, ensinando sempre aos filhos que “comprar não é difícil, difícil mesmo é fazer produzir”.

A lição foi aprendida. “Tocando roça” desde 1982, senhor Uilson filho se casa com a advogada, hoje também cooperada da Complem, Rosimar Rodrigues Esteves em 1991 e assume a propriedade de forma definitiva em 2010 e, com toda a experiência adquirida do trabalho com o pai e tios, o casal faz

os negócios prosperarem. Com uma esposa com conhecimentos e bem participativa na tomada de decisões, maquinário de alta performance, equipe de colaboradores qualificada e parcerias confiáveis, consegue destinar 212 alqueires para grãos e 39 para a pecuária. “A parceria com a Complem já faz um ano e trouxe, sem dúvidas, muitos frutos bons. Deu uma puxada nos preços para diminuir o valor a ser pago, além da excelente assistência técnica do Jader que vem sempre somar com nossa equipe de profissionais”.

“Planto soja no verão, milho na janela e, fora dela, o milheto que traz uma certa tranquilidade porque precisa de pouca chuva e não deixa entrar mato na área que vamos plantar soja posteriormente”, afirma o agricultor que na última safra conseguiu uma produção de 93 sacas de soja por hectare.



Adepto e aberto sempre a novas possibilidades e tecnologias, ele afirma que há 16 anos usa a agricultura de precisão e, após muitos testes e contas, optou pela soja convencional que, segundo ele, dá um retorno maior se colocar tudo na ponta do lápis

*“é preciso fazer certo e na hora certa o que deve ser feito. Mas, para tudo, precisamos contar com o Papai do Céu, Ele que manda a chuva na hora que bem entender”.*

O que para muitos é uma preocupação, para seu Uilson é quase um alívio. É que as duas filhas do casal, Heloísa, de 17 anos, e a advogada e técnica em agropecuária Flávia, de 26 anos, possuem aptidão e muito interesse em darem continuidade aos negócios rurais da família. Heloísa começa o curso de agronomia já no ano que vem e afirma que a responsabilidade é grande mas hoje, a mulher tem ocupado um espaço muito grande e importante em todos os campos da sociedade “podemos ser o que quisermos, basta nos capacitar e colocar em prática todo aprendizado”.

## FALA, JADER CANTUARES!

Neste quase um ano que estamos trabalhando junto com o senhor Uilson e família, conseguimos melhorar ainda mais o que já vinha sendo feito, trazendo adubo de melhor qualidade para o cultivo de soja e milho, com preços extremamente competitivos e, principalmente, acertando os melhores materiais de milho a serem plantados na fazenda, definindo os mais resistentes à seca e ao ataque da cigarrinha, já que estamos em uma região de alto teto produtivo porém, que sofre bastante na safrinha com a falta de chuva. Com o resultado de acertar no posicionamento dos materiais, não tivemos percas em nenhuma área da fazenda, como infelizmente aconteceu este ano em muitas propriedades tanto pela falta de chuva, quanto pelo ataque da cigarrinha e ainda tivemos alta produção comparado a anos anteriores, que também sofreram com a falta de chuva.





# GRITO DAS ÁGUAS

COMPLEM PROMOVE PRESERVAÇÃO DE NASCENTES EM PROPRIEDADES RURAIS

A Complem, em parceria com o Clube do Meio Ambiente de Morrinhos e Viveiro Beira Mato, dá continuidade ao projeto “Grito das Águas”, que tem como proposta preservar e recuperar áreas de nascentes nas propriedades rurais de cooperados da Cooperativa que fazem parte do grupo da Agricultura Familiar.



O plantio simbólico do lançamento do projeto 2022 foi feita na propriedade da Cooperativa, na região Vera Cruz, em Morrinhos. Alguns cooperados, filhos e netos de cooperados, além de colaboradores da Cooperativa e diretores contribuíram com a ação.



As visitas às propriedades já iniciaram, em seguida serão realizadas avaliações profissionais e estudo de quantas mudas precisam ser plantadas na região, qual o tipo mais adequado para a área e também os espaçamentos das covas além de cuidados necessários.





Atitudes simples  
**MOVEM O MUNDO**  
*É a Complem faz parte deste movimento.*  
**Afinal, juntos somos mais fortes.**

**1º SÁBADO DE JULHO**  
**Dia Internacional do Cooperativismo**

somos  
**COOP**

 **Complem**  
Desde 1978

CAMPANHA

*Doe Leite*  
*Coopere com Amor*  
**2022**

**Dia**  
de **Cooperar**



**Produtor de Leite,**

Coopere com esta corrente de  
Solidariedade e Faça **sua Doação.**

**Você** entra com o Leite In Natura,  
a **Complem** industrializa e coloca  
na caixinha.

**Serão beneficiadas instituições  
que cuidam de crianças e  
idosos da região onde o leite  
for arrecadado.**

Informações e Doações:  
Na Complem mais próxima de você

**(64)3417-1206/1247 ou**  
**(64) 98441-5874**

somos  
COOP,  **Complem**  
Desde 1978