



REVISTA

*Complém*

somos  
coop

ANO XXXVI  
NÚMERO 395  
AGOSTO/2022  
MORRINHOS

# Leite

+ que um produto

GENÉTICA / FONTE DE RENDA / ALIMENTO / AMOR

# ENCARREGADO DE PROTEÇÃO DE DADOS!

Também conhecido como DPO (Data Protection Officer) é pessoa indicada pelo controlador e operador para atuar como canal de comunicação entre o controlador, os titulares dos dados e a Autoridade Nacional de Proteção de Dados (ANPD); (Redação dada pela Lei nº 13.853, de 2019).

A identidade e as informações de contato do encarregado deverão ser divulgadas publicamente, de forma clara e objetiva, preferencialmente no site do controlador.

As atividades do encarregado consistem em:

- Aceitar reclamações e comunicações dos titulares, prestar esclarecimentos e adotar providências;
- Receber comunicações da autoridade nacional e adotar providências;
- Orientar os funcionários e os contratados da entidade a respeito das práticas a serem tomadas em relação à proteção de dados pessoais; e
- Executar as demais atribuições determinadas pelo controlador ou estabelecidas em normas complementares.

A autoridade nacional de proteção de dados (ANPD) poderá estabelecer normas complementares sobre a definição e as atribuições do encarregado, inclusive hipóteses de dispensa da necessidade de sua indicação, conforme a natureza e o porte da entidade ou o volume de operações de tratamento de dados.

Na próxima edição, conheceremos os papéis e as atribuições da Autoridade Nacional de Proteção de Dados (ANPD).

Acompanhe as próximas edições da Revista Complem para se manter cada vez mais informado sobre a Lei Geral de Proteção de Dados.



**Por Fabrício Araújo Santos**

*Encarregado de Proteção de Dados / Complem*

## EXPEDIENTE

### **PRESIDENTE DIRETOR ADMINISTRATIVO E FINANCEIRO**

Sérgio de Oliveira Penido

### **1º VICE-PRESIDENTE DIRETOR COMERCIAL**

Antônio José da Silva

### **2º VICE – PRESIDENTE DIRETOR DE PRODUÇÃO E INDUSTRIAL**

Igor de Souza Cândido

### **CONSELHO VOGAL**

1º Ricardo Batista de Lima

2º José Rodrigues Vargas

3º José Augusto Moreira de Lima

4º Vágniton Silva Ribeiro

### **SUPLENTE**

Juliano Caldeira Brazão

### **CONSELHO FISCAL**

Robson Rodrigues de Oliveira

Renato Estevão dos Reis

Alexandre Marques dos Reis

### **SUPLENTES**

Sérgio Augusto de Moraes

Sueli Arantes de Souza Gomes

Danilo Nunes da Silva

### **MARKETING**

Eber Goulart

Márcio Dias

### **REDAÇÃO, EDIÇÃO E FOTOGRAFIAS**

Ana Caruliny Oliveira

Patrícia Melo

Yohanna Ferreira

### **COLABORADOR**

Bruno Knuth

### **DIAGRAMAÇÃO E ARTE**

Guilherme Gontijo

### **IMPRESSÃO**

Flex Gráfica

Representação Comercial



## COMPLEM PRESENTE NA 20ª EDIÇÃO DO INTERLEITE

A Complem, por meio da sua marca de lácteos Complateite, marcou presença em mais uma edição do Interleite, evento que se consolidou como o principal fórum de discussão sobre a produção leiteira do país.

Mudança, transformação e inovação sempre foram protagonistas do Interleite Brasil, uma reunião daqueles que realmente acreditam no leite do Brasil e querem ser agentes de transformação.

Além dos temas técnicos que envolvem sistemas de produção, viabilidade e eficiência da atividade, o evento trouxe como diferencial a realidade da produção de leite no Brasil central, sendo sediado pela primeira vez em Goiânia. Além disso, temas voltados para o elo industrial, ou seja, a cadeia de processamento, também foram destaque.

## COMPLEM REINAUGURA SUPERMERCADO EM ÁGUA LIMPA



No final de julho, o Conselho de Administração entregou à Água Limpa uma nova estrutura para o supermercado da Cooperativa, muito mais moderna com volume de itens muito maior, trazendo modernidade e progresso para os cooperados e moradores do município.

“Agora, o cooperado/cliente vai conseguir receber as ofertas conforme a data e se programar para receber um hortifruti novinho, fresquinho, com preço bacana em todo o portfólio”, conta o gerente comercial/varejo, Edimar dos Reis.

## COMPLEM INVESTE EM TREINAMENTO E DESENVOLVIMENTO CONTÍNUO DE COLABORADORES



Pensando no desenvolvimento contínuo de seus colaboradores, a Complem recebeu a visita dos sócios e professores da Dale Carnegie Training Goiás – Vanesca Zaffari D. Helbling e Albeneir Mello para a entrega dos certificados de conclusão da 1ª turma do curso Programa de Liderança Estratégica – Desenvolvendo Soft Skills. Diante do sucesso dessa parceria foram iniciadas em julho mais duas turmas com subsídio total do SESCOOP/GO.

# SIM! LEITE AINDA É UM BOM NEGÓCIO!

**Nós que estamos juntos aos cooperados no seu dia a dia**, ouvimos e compartilhamos sempre dúvidas, suas necessidades e suas expectativas em relação a nossa atividade leiteira. Sabemos que os custos de produção cada vez maiores e lucros mais achatados nos trazem indagações sobre o futuro e onde vamos parar com tudo isso.

A resposta está em uma autoanálise de qual o meu papel e o que posso fazer para me enquadrar numa atividade onde vai ficar quem for competitivo em baixo custo e/ou alta produtividade. Não estou aqui para dizer que leite dá lucro, porque ao pé da letra lucro é tudo que sobra após os custos serem pagos, mas que individualmente pode ser medido e não satisfazer a expectativa de quem o obtém. Estamos aqui pra dizer que produzir leite de forma organizada nunca vai dar prejuízo.

Ao longo do tempo mudanças ocorreram em todo setor produtivo, na agricultura e na pecuária de corte não foi diferente. A diferença que nesses setores essas mudanças ocorreram e ocorre de maneira mais rápida o que levou a ficar nesses ramos somente os que conseguem alta produtividade e que são competitivos em nível de mercado.

Infelizmente ou felizmente no leite é um pouco diferente. As mudanças são lentas devido a série de fatores onde julgo que o mais importante deles e contrariando Mario Sérgio Cortella “a vaca dá leite!” Sim isso mesmo que você entendeu, a vaca dá leite umas mais outras menos como sempre dizia meu avô. Se nossas vacas vendessem seu leite hoje restaria na atividade somente aqueles que tratassem sua propriedade como um negócio, como uma empresa. Em nenhum momento disse que teríamos que ser grandes produtores, mas que obrigatoriamente temos e precisamos ser organizados, abertos a novos conhecimentos, a novos conceitos de produção e qualidade tanto do serviço feito da matéria prima produzida.



por **ALYSSON PAULLINELI**  
Médico veterinário

Enquanto nós produtores não enxergarmos a propriedade como uma empresa que ao final do mês ou do ano tem que apresentar lucros estaremos fadados ao fracasso.

Nas rodas de conversa entre produtores sempre ouvimos que a agricultura é muito rentável, mas esquecemos que para isso altos investimentos são feitos com tecnologias em qualidade de sementes ou máquinas, investimento em adubação cada vez mais pesado e em mão de obra qualificada, procura por assistência técnica a todo momento e por inovações que permitem produzir mais em menos áreas, já que os custos são elevados e tendem a crescer cerca de 50% para próxima safra devido a fatores externos como a guerra entre Rússia e Ucrânia que eleva valores de fertilizantes e internos como o crescimento de área plantada de forma abrupta.

### E NÓS DO LEITE O QUE FAZEMOS?

O custo aumenta **cortamos a assistência técnica** ao invés de explorar mais e procurar soluções em conjunto;

O custo aumenta **eu tiro a ração das vacas** e a produção cai;

O custo aumenta **eu paro de investir em genética**, coloco raças de corte, fico sem reposição em médio prazo e contribuo para o meu custo aumentar, já que inflaciono o mercado de vacas para reposição, pioro a qualidade do meu leite produzido com vacas velhas no rebanho que aumentam índices de partos distócios, de CCS e mastites e, por conseguinte de descarte.

**Eu não invisto na alimentação do gado** seja ela a cocho ou pastejo logo minha produtividade cai.

Sendo assim e se continuarmos a fazer isso o grande vilão da nossa atividade leiteira não são laticínios, não será o mercado nem tão pouco o preço do leite, mas aquele que você vê todos os dias quando olha o espelho!

Pense nisso!

Nós da Complem estamos aqui pra te ajudar.



# 2022: CONSAGRAÇÃO DA GENÉTICA ICH

## UMA HISTÓRIA DE AMOR, FAMÍLIA, PERSISTÊNCIA E MUITO ESTUDO

O ano era 2001...Morrinhos recebia de braços abertos a família que hoje projeta o nome do Município internacionalmente no quesito genética bovina. Filho de produtor rural do interior de São Paulo, José Renato Chiari fez medicina veterinária na UNESP de Jaboticabal. Graduou-se em 1984 e começou a trabalhar como autônomo, prestando consultoria em várias fazendas no interior paulista, inclusive na Agrindus que, segundo ele, foi a sua grande escola. Em 1987 criou, em parceria com dois colegas, um modelo de consultoria com equipe multidisciplinar, a SAMVET (Serviço de Assistência Veterinária), que atendia as maiores fazendas produtoras de leite da época. Após desfazer sociedade em 2001 ficou com o Laboratório de Embriões, mudou-se para Goiás com a família: a esposa Rogéria, hoje responsável pelo laboratório de biotecnologia da reprodução animal da propriedade, e os três filhos Kamila, braço direito dos pais na fazenda, Karoline, médica anestesista, e Felipe, também médico veterinário.

Trazendo a parte laboratorial, com estoque de embriões ½ sangue, produzidos em vacas longevas e muito produtivas, as chamadas “vovós do leite”, começou sua produção de leite na Fazenda São Caetano. E, segundo José Renato, sem querer, acabou fazendo uma seleção de vacas holandesas doadoras para atender a necessidade de genética do girolando no sul goiano.

Em julho, do mesmo ano que veio para cidade dos Pomares, o pecuarista entregou sua primeira produção na Complem, um latão com 50 litros de leite. Em 2013 já entregava na Cooperativa, 6.500L. Uma evolução extraordinária, já que no referido ano estava entre as TOP 100 maiores propriedades de leite do país. “Viemos acreditando que daria certo e não para ver se ia dar certo”, afirma Rogéria.

O casal trabalha com duas unidades, uma com sistema de produção em confinamento (free stall) e a outra em sistema a pasto com suplementação que resultam em uma produção total de 16 a 17 mil litros de leite ao dia: 3000L no sistema confinado com 90 vacas em lactação e no sistema a pasto, 13.000L com 700 animais.

Em 2017 entrou em prática a Genotipagem - “processo pelo qual identificamos cada polimorfismo de interesse para um grande número de animais. Assim, podemos saber se um animal que acabou de nascer, um feto, ou até mesmo um embrião, terá ou não maior propensão a desenvolver (manifestar) uma determinada característica de interesse” / Fonte Embrapa.

No mesmo ano, a vaca Canela, ICH CANELA IC TEATRO, meio sangue, foi a primeira fêmea bovina vitalícia da raça, ou seja, um animal que produz mais de 100 mil litros de leite em controle oficial durante a vida. A primeira vaca girolando do mundo a conquistar este título, comum no gado holandês.



Hoje, ao todo, apenas quatro animais da raça já atingiram essa marca histórica. De acordo com o criador, a vaca que chegou aos 19 anos de idade este ano, comprovou na produção e por meio de seus descendentes que é um animal de qualidade genética acima da média.

“O diferencial dela é que seus filhos já são comprovados leiteiros e, inclusive uma quantidade considerável de animais no Top 1.000 da raça são da família Canela, que já tem mais de 50 filhas nessa lista”, contou Chiari.

Desde a primeira lactação, Canela se destacava no rebanho. Mas foi a partir do terceiro parto que ela se sobressaiu.

O filho dela, ICH-K85, se consagrou como melhor touro da raça Girolando para produção de leite em 2019. A comprovação veio com a divulgação dos sumários do Programa de Melhoramento Genético da Raça Girolando (PMGG), durante a MegaLeite daquele ano. No ano seguinte, foi a vez de outro filho da Canela se destacar, o ICH-Lupi.

*“Sempre estudei muito, sou um verdadeiro apaixonado por genética. Fomos fazendo os acasalamentos para conseguirmos os animais geneticamente selecionados. Acho que funcionou. Prova disso, são nossos excelentes resultados no MegaLeite deste ano. Atrás de tudo isso, tem muito estudo, muito suor, muita dedicação. Por isso, 2022 está sendo o ano da consagração. Consagração de todo este esforço, o que nos deixa extremamente felizes e realizados”*

afirma José Renato que hoje é também diretor técnico científico da Associação Brasileira dos Criadores de Girolando.

Como dica de sucesso, o entusiasta do leite enfatiza que cada propriedade é única e que, tanto os técnicos quanto os proprietários, têm que analisar a melhor forma de explorar determinada fazenda leiteira e que deve haver um planejamento específico para ser explorado. E, com relação à genética, é imprescindível saber a preciosidade que se tem nas mãos que, se bem conduzida, pode fomentar grandes resultados.

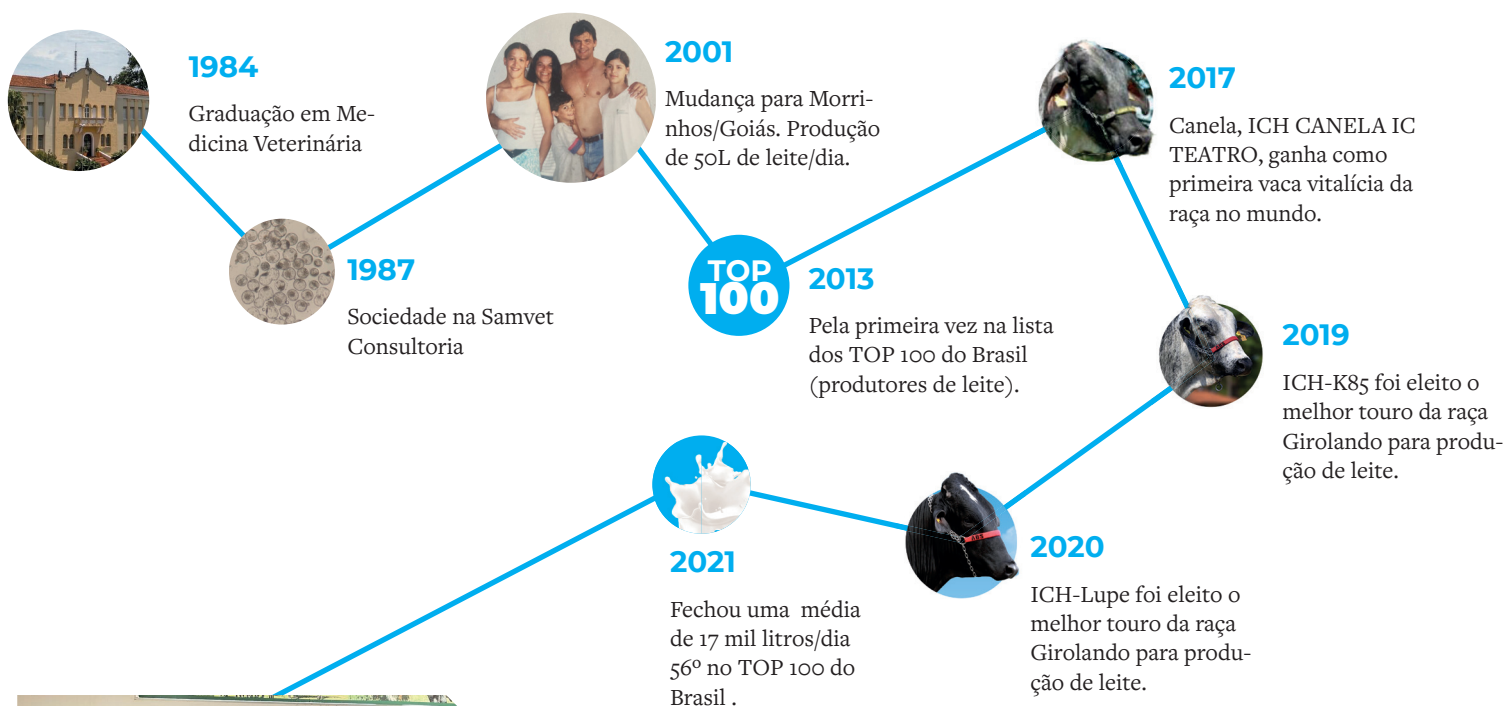

**MELHOR CRIADOR E EXPOSITOR 5/8 MEGALEITE 2022**

**MELHOR CRIADOR E EXPOSITOR GIROLANDO NACIONAL 2021/2022 E 3º MELHOR CRIADOR NACIONAL ¾**

**GRAU DE SANGUE ¾**

Campeã Vaca 4 anos  
2º melhor úbere adulto e Grande Campeã

**GIROLANDO (5/8)**

Rês Grande Fêmea Jovem Grande Campeã (Melhor Úbere Adulto)  
Rês Grande Campeã (2 Úbere Adulto)  
Melhor Vaca Jovem (Melhor Úbere)  
Melhor Progênie de Mãe

**DADOS GENÔMICOS**

Fêmeas abaixo de 24 meses 7 entre as 10 e ICH Touros 1º,4º e o 5º Touro

# ANOTE AÍ!

## DICAS BOAS PRA LEITE

**NEMUEL AGUIAR DE BRITO**

*Gerente Comercial-nutrição animal*

Caros cooperados, vamos trazer nesta edição 5 dicas técnicas de como podemos auxiliar e trazer um melhor manejo na propriedade rural para que as vacas respondam com maior aumento na produção de leite.

**1** Em um rebanho nós temos animais com exigências diferentes, potencial produtivo diferentes e data de parições diferentes. Então, quando você pesa o leite e separa os lotes de acordo com essas características e também leva em conta os dias em lactação de cada animal, você consegue otimizar o consumo de ração e fazer com que essas vacas produzam mais leite.



**RENATO DIAS**

*Médico Veterinário*

**2** Com frequência nos deparamos com situações em que a dieta total das vacas (concentrado + volumoso) está desajustada, ou com o ponto de proteína, ou faltando energia e isso limita a produção de leite e compromete a saúde dos animais. Por isso é importantíssimo o balanceamento da dieta por um nutricionista que vai buscar. Para isso, temos rações específicas, para um melhor casamento de acordo com o volumoso da fazenda ou outras fontes alimentares disponíveis na propriedade. Inclusive, hoje, nós na COMPLEM, desenhamos um portfólio novo para atender às exigências nutricionais de fazendas diferentes, lotes diferentes, de acordo com o volumoso de cada propriedade. Enfim, níveis de tecnologia diferentes para trazer mais saúde, mais produção de leite e um ajuste nutricional melhor para cada caso.





**3** Animais submetidos ao desconforto, por exemplo estresse térmico, falta de local para deitar, caminhadas muito longas até a ordenha, baixa disponibilidade, qualidade e acesso a água são fatores estressantes que fazem com que os animais gastem muita energia para mamute de suas funções vitais e, conseqüentemente, vão produzir menos leite. Por isso é importantíssimo que o produtor se atente a esses pontos caso deseje ter vacas produtivas e saudáveis. Em resumo, todo mundo produz mais debaixo de sombra e água fresca.



**4** Quando pensamos no período pré-parto, temos que lembrar que esse é o momento mais sensível da vaca, onde ela precisa de nutrição adequada e muito conforto. Muitos produtores negligenciam essa etapa, fazendo com que seus animais tenham doenças metabólicas no pós-parto e não atinjam o seu potencial produtivo. É importante lembrar também que para esse período (trinta dias antes de parir até o parto do animal), nós temos rações específicas, que são rações que vão suprir toda a necessidade dos animais e prevenir a ocorrência dessas doenças na vaca recém parida.

**5** Pensamos que a utilização de BST em uma propriedade leiteira, acompanhada de uma recomendação específica, seja a alternativa pela qual mais rápido o produtor de leite consegue puxar leite nas vacas e com custo benefício muito bom, sem dizer que a utilização do mesmo aumenta a persistência de lactação das vacas. Vale ressaltar que o BST é como uma “cereja do bolo”, ele deve ser utilizado, quando todos os outros fatores previamente falados, já são plenamente atendidos nas propriedades.

Nós, da COMPLEM Nutrição Animal, estamos à disposição de vocês cooperados, para discutir sobre esses assuntos e auxiliar você a aumentar o leite na sua propriedade.

Mais informações no (64)3417-1207.





# COMEÇAM AS ENTREGAS DO LEITE ARRECADADO NA CAMPANHA

## “DOE LEITE: COOPERE COM AMOR”

### CASA SANTA GEMA



“ISSO É UM VERDADEIRO GESTO DE AMOR! Agradecemos a Complem e a seus cooperados pela iniciativa. Nós trabalhamos com pessoas em situação de rua, além de auxílio à dezenas de famílias em situações críticas, um número que aumentou absurdamente com a pandemia”. Ditão, voluntário da organização.

### LAR ESPÍRITA JOSÉ PASSOS



“As doações e o amor fazem a diferença, tanto para a instituição quanto para os internos”. Nagila Bianca Ribeiro de Mendonça, coordenadora do Lar.

### CASA ESPÍRITA DA PRECE



“Desejo a você cooperado, que traz consigo o amor e o auxílio a quem precisa, que Deus derrame sobre você, sobre seu lar, sua família, sua propriedade rural, animais e produção muitas bênçãos e prosperidade”, Fernando Barbosa, coordenador do projeto.



NO FINAL DO MÊS DE JULHO COMEÇARAM AS ENTREGAS DO LEITE ARRECADADO DURANTE A TRADICIONAL CAMPANHA DO DIA DE COOPERAR “DOE LEITE: COOPERE COM AMOR”.

*“Em nome da Fundação Betuel nós agradecemos a Compleite, na pessoa de cada cooperado, que tem contribuído com a nossa entidade através da doação do leite. Nossas crianças, nossos adolescentes tem sido atendidos porque vocês tem feito um grande trabalho. A Cooperativa tem crescido muito no cenário nacional e nosso desejo é que ela seja reconhecida a cada dia mais neste cenário. Que Deus esteja abençoando e cuidando de cada um de vocês, do rebanho, das plantações e de tudo que vocês tem para que possam crescer em todas as áreas e elevar o nome da nossa Cooperativa. Que este grande coração de cada um, que tem servido à nossa comunidade, seja atendido em todas as suas necessidades”.*

*Pr. Etelney, coordenador da Fundação.*

\*Valores nominais

# MELHOR SEMESTRE DA HISTÓRIA\* EM RECEITA E RESULTADOS

(OPERACIONAIS)



**COOPERADO e  
COOPERATIVA**  
em **DESENVOLVIMENTO**  
**CONTÍNUO**

*Rumo a* R\$ **1Bi** R\$

  /ComplemOficial  
[www.complem.com.br](http://www.complem.com.br)

 **Complem** Desde 1978  
somos **coop**